

laRazón

EL DIARIO NACIONAL DE BOLIVIA

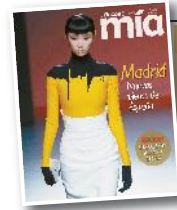

Hoy, en **mía**,
qué hacer
cuando tu hijo
no come los
alimentos
que necesita.

JUEVES 19 DE FEBRERO DE 2015 • Nº 8.820 • PRECIO: LA PAZ Y EL RESTO DEL PAÍS **BS 5,00** • DÓLAR VENTA **BS 6,96**

Pacientes con **chikungunya** se elevan a 19 en Santa Cruz; médicos harán la **detección** 'casa por casa' **A20**

**Un consorcio
apuesta por
financiar tren
bioceánico**

► Es de Alemania y Suiza y plantea capacitación al personal de la obra. **A10**



**Beneméritos
no pagarán
por servicios**

► Decreto los exime de cancelar por consumo de luz, agua y gas. **A14**

**Fallecen 47
personas en
cuatro días
de Carnaval**

► La Policía destaca que hubo 21% menos casos que el año pasado. **A17**

**Colegiales
gays serán
censados
en La Paz** **A21**

SE EVALUARÁN MÁS AMENAZAS EN LÍNEAS DEL TELEFÉRICO

Hay postes, árboles, **antenas** y torres de telecomunicaciones, **viviendas** que están en la mira

El gerente ejecutivo de Mi Teleférico, César Dockweiler, indicó que la evaluación identificará amenazas que están fuera de la franja de seguridad de 18 metros y que puedan ser un potencial riesgo para el sistema. Cuatro cabinas de la Línea Amarilla están en reparación tras la caída de un árbol el sábado; se anunció que se dio de alta a los últimos tres heridos internados. **A16**



XINHUA

**Multitud
marcha en
memoria de
fiscal Nisman**

Bajo la lluvia, decenas de miles de personas se movilizaron ayer en Argentina para exigir justicia a un mes del fallecimiento del fiscal Alberto Nisman, quien acusó a la presidenta Cristina Fernández de encubrir a exdirigentes iraníes por un atentado de 1994 contra la mutual AMIA. Fiscales y políticos opositores fueron parte de la marcha. El Gobierno calificó de golpista al mitin y la Mandataria solicitó que los argentinos "abran bien los ojos". **A24**



PyME Mujer la línea de crédito para capital de operaciones, con servicio "On Line", que te permite financiar y hacer crecer tu negocio.

**PyME Mujer, la línea de crédito
On Line para emprendedoras como tú.**

Esta Entidad se encuentra sujeta a la regulación y supervisión de la Autoridad de Supervisión del Sistema Financiero (ASFI).

banco bifa
simplificando tu vida