

laRazón

EL DIARIO NACIONAL DE BOLIVIA

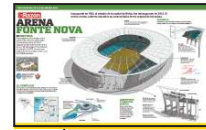

En **Estadios del Mundial**, el Arena Fonte Nova de ciudad Salvador

Hoy, la segunda entrega de Cocina **Japonesa**, a Bs 50



MIÉRCOLES 4 DE JUNIO DE 2014 • Nº 8.564 • PRECIO: LA PAZ Y EL RESTO DEL PAÍS **BS 5.00** • DÓLAR VENTA **BS 6.96**

Periodistas y organizaciones **marchan** en apoyo a **LA RAZÓN** y en **defensa** del secreto de imprenta **A18**

EL GOBIERNO PROHÍBE LA EXPORTACIÓN DE CARNE



- ▶ Se pretende **regularizar** los precios
- ▶ Kilo gancho debe **costar** de Bs 19 a 20,70

■ La ministra de Desarrollo Productivo, Teresa Morales, aclaró ayer que el Gobierno no autorizará "ninguna exportación de carne mientras no se regularice el precio gancho a Bs 19 en Santa Cruz y en La Paz a Bs 20,70". La autoridad consideró que el país no está en condiciones de vender el producto a los mercados del exterior mientras no se abastezca el interno. El lunes, los carniceros de La Paz denunciaron que el precio de la carne cruceña subió en Bs 3. **A8**

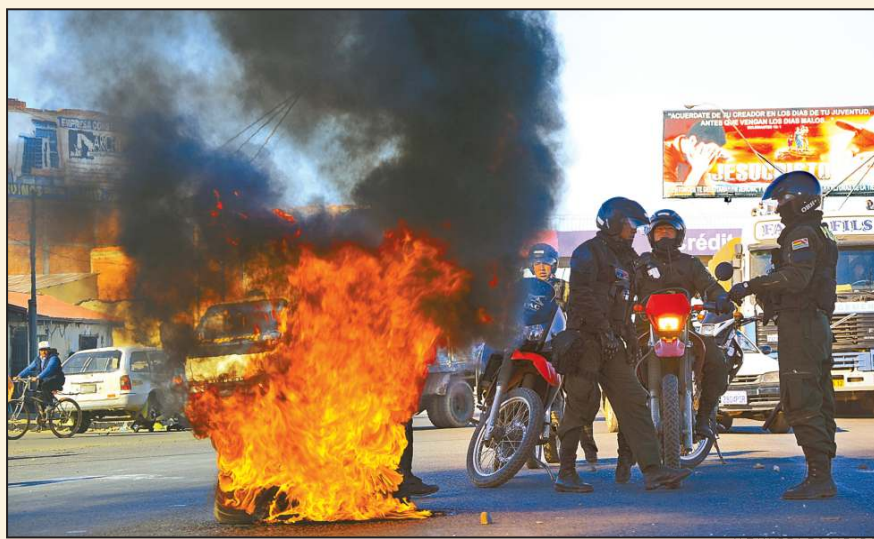

ALEJANDRA ROCABADO

Sigue el paro, a pesar de la gente

Los choferes de El Alto no lograron paralizar la ciudad, el despliegue policial y la movilización de los vecinos se los impidieron. El teleférico ayudó a resolver la carencia de transporte. El diálogo entre el Alcalde y los dirigentes del sector ingresó en cuarto intermedio, pero el paro continúa. **A12-13**

Cierran el año en la escuela de maestros de Sucre

▶ Las protestas en el centro obligan a la decisión del ministerio del área. **A19**



Ki-moon llega con Evo a la cita G77

▶ Lo harán tras la apertura del Mundial. **A4**

Del Granado y Delgado, el pacto 'huele' a binomio

▶ El líder del MSM firmó una alianza con la disidente del MAS. **A5**

Felipe VI será coronado rey de España el 18 de junio

▶ La Familia Real se reduce a seis y no incluye a las hijas del rey Juan Carlos. **A24**



Seguimos simplificándote la vida.

Ahora con e-BISA puedes pagar tus aportes a la AFP.

BBVA Previsión AFP

Esta Entidad se encuentra bajo la regulación y supervisión de la Autoridad de Supervisión del Sistema Financiero (ASFI).

banco **bisa**
simplificando tu vida