

laRazón ^{25 años}

EL DIARIO NACIONAL DE BOLIVIA

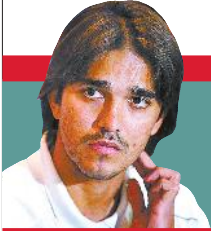

Hoy, exija el fascículo de **Comida saludable**



MIÉRCOLES, 16 DE SEPTIEMBRE DE 2015 N° 9.029 • PRECIO: LA PAZ Y EL RESTO DEL PAÍS **BS 5.00** • DÓLAR VENTA **BS 6.96**

Martins renuncia a la **selección** en medio de una tensión interna contra **Baldivieso** MARCAS

De enero a mayo, robo de vehículos se redujo **39%**

► Santa Cruz tiene las cifras más elevadas, 101 casos en el período. **A14**



Conalcam baraja tres opciones

► Movimientos afines al MAS presentan su plan para la repostulación. **A6**

Sequías e inundaciones afectarán a **8 regiones**

► Defensa Civil cuenta con el primer estudio de impacto de El Niño. **A18**

YPFB halla petróleo y gas en Río Grande **A13**

LA RENTA PETROLERA DE LAS REGIONES BAJARÁ \$US 370,3 MM

En 2016, las **gubernaciones** tendrán **menos** ingresos por el IDH, el IEHD y **regalías**

■ A excepción de La Paz, que sumará 10% (Bs 44 millones), todos los departamentos tendrán menos recursos derivados de hidrocarburos, según datos del Ministerio de Economía. La Gobernación se plantea un plan de austeridad y Santa Cruz reclama más inversión para subir sus ingresos. **A10**



MIGUEL CARRASCO

Unos 150 niños pasan clases en el suelo

Mientras la Alcaldía de La Paz informó que hasta fin de año dotará del mobiliario faltante, los padres del familia del colegio Pablo Iturri, de la zona de Chuquiaguillo, denunciaron que hace dos semanas sus hijos pasan clases en el suelo debido a la falta de pupitres. El 27 de agosto, el Gobierno entregó el nuevo edificio del colegio con la condición de que las autoridades municipales cumplan su parte con la provisión de muebles. **A20**



Recomendaciones de **Seguridad:**

Banco BISA, nunca te pedirá que digites más de 3 coordenadas de tu tarjeta "**Código BISA**"

Esta entidad se encuentra bajo la regulación y supervisión de la Autoridad de Supervisión del Sistema Financiero (ASFI)

banco bisa
simplificando tu vida