



DE CÓMO LE VAYA AL **TIGRE** DEPENDEN OTROS



SEÑOR FÚTBOL

52 PÁGS

# laRazón

EL DIARIO NACIONAL DE BOLIVIA



Hoy, Flash de Jue Renacimiento III, a Bs 20

VIERNES 23 DE NOVIEMBRE DE 2012 • Nº 8.007 • PRECIO: LA PAZ Y EL RESTO DEL PAÍS BS 5.00 • DÓLAR VENTA BS 6.96

## Evo Morales adelanta la **decisión** de Bolivia de **ingresar** al Mercosur y critica el sistema de la CAN **A4**

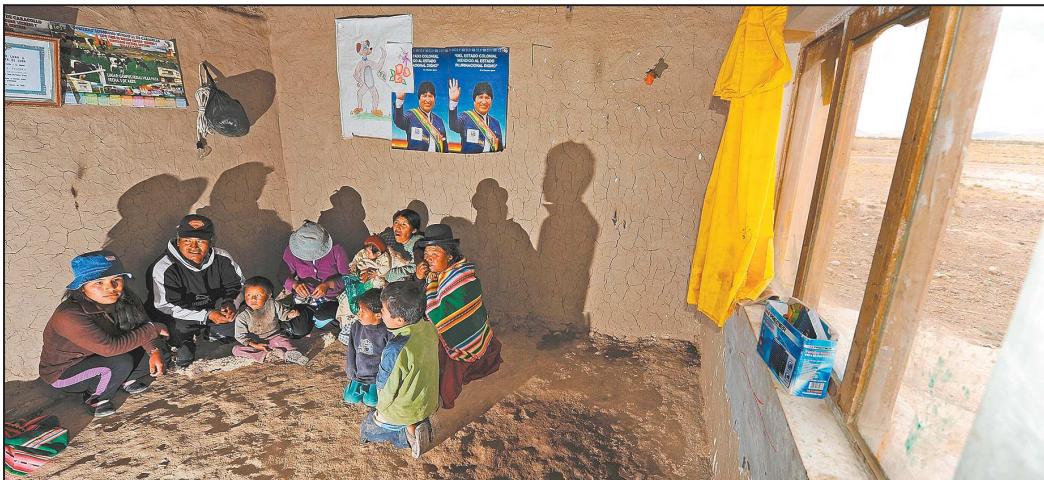

**REGISTRO.** La familia Luna-Lira fue la última censada en la comunidad orureña de Humahuarajta. La consulta en áreas rurales concluye hoy.

ALEJANDRO ÁLVAREZ

### Ley fijará modelos de contratos para bancos

► La medida apunta a mejorar las condiciones de créditos al público. **A7**

### Fiscal dicta aprehensión de un exjefe de la Policía

► El general (r) Víctor Escóbar está implicado en el caso Los Reyes. **A6**

### Arde archivo de un colegio y sospechan de aplazados

► Habrían causado el siniestro para eliminar datos de sus notas. **A12**

### Policía lanza plan Pesebre para vigilar las fiestas

► Organizará grupos especiales con efectivos de distintas fuerzas. **A10**

### Camacho pierde la pelea por su vida

► Médicos declaran la muerte cerebral del boxeador.

SEÑOR FÚTBOL

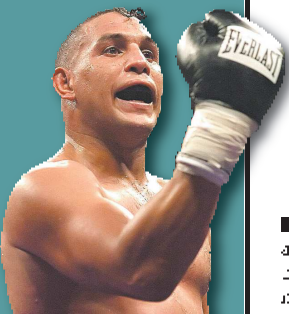

**Censo.** Según una denuncia, 200 funcionarios de Logística fueron invitados a dejar sus puestos

## INE DICE QUE NO HAY CONFLICTOS, PERO CUATRO PERSISTEN

► La ministra de Planificación, Viviana Caro, dijo que la encuesta "llegó al 100% de la cobertura urbana" del país, pero ayer continúan los diferendos por límites en puntos

de capital y de provincia de los departamentos de Cochabamba, Santa Cruz, Oruro y Potosí. Los reclamos por boletas censales son el principal problema. **A14-16**

En esta Navidad, la remesa puede llegar con regalo.

Por cada remesa que recibas y sea cobrada a través de la Red Envía Bolivia, hasta el 10 de enero de 2013, participas automáticamente de un sorteo donde podrás ganar muchos premios.

Esta Entidad se encuentra bajo la regulación y supervisión de la Autoridad de Supervisión del Sistema Financiero (ASFI).



Esta actividad es fiscalizada y controlada por la Autoridad de Fiscalización y Control Social del Juego.



simplificando tu vida