



Pacto nuclear DA CURSO al apoyo de Irán a Bolivia

El embajador Reza Tabatabaei afirma que su país no quiere que su mayor oferta de petróleo baje más los precios del 'commodity'.

Lío con CAMC puede afectar exportación DE UREA

El Gobierno informó que el primer tramo de la vía férrea Bulu Bulu-Montero se concluirá al menos tres meses después del inicio de operaciones de la Planta de Amoniaco y Urea.



el financiero

la Razón DOMINGO 06-03-2016 B1



GASTRONOMÍA. El restaurante 'La yapa de don Roberto', ubicado en la zona de San Pedro (La Paz), ofrece carnes argentinas en distintas preparaciones.

WARA VARGAS

¿CUÁNTA CARNE SE COME HOY?

En 2015, el boliviano consumió **en promedio 66,48 kilos de pollo, res, cerdo, pescado y camélidos.**

LA MARCA INDIA TATA MOTORS LLEGA AL PAÍS CON MANZA Y VISTA

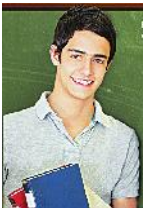

Este servicio de crédito está sujeto a los requisitos de acceso de crédito. Más información en el sitio web de BNB.

De vuelta a clases con el **BNB** 7x5

Tasa de interés desde 12% fija por todo el periodo del crédito.

Crédito de consumo hasta 7 veces tu sueldo.

Hasta 5 años plazo.

CRÉDITO DE CONSUMO PARA ASALARIADOS.

*Como condiciones de producción del crédito: 15 de enero de 2016.

Línea Gratuita 800 10 7272 www.bnb.com.bo

El número 1872

BNB BANCO NACIONAL DE BOLIVIA

Tú primero