

La Razón

FUNDADO EN 1990 • LA PAZ, 20 DE SEPTIEMBRE DE 2007 • N° 6.028 • PRECIOS: SANTA CRUZ BS 5 Y EL RESTO DEL PAÍS BS 4 • 72 PÁGS.

Los partidos deciden salvar la Asamblea con el diálogo

EL EVENTO • A7-8 Esta madrugada, 14 fuerzas políticas acordaron relanzar la Constituyente y crear la comisión de concertación para acercar posiciones.

El diálogo político se mantendrá. La reunión para la firma será hoy.

Sucre y La Paz están invitados a hablar de la capitalidad el viernes.

El MAS busca un Presidente con 40% de los votos

POLÍTICA • A14 El proyecto de Constitución del oficialismo prevé la elección del Presidente y del Vicepresidente por 50% más uno o, caso contrario, por 40% siempre que el segundo obtenga 10% menos en la votación. La oposición y un analista ven una fórmula a la medida de Evo.

Justificación. El MAS afirma que de esa forma se evitarán pactos partidarios.

Educación. Pide pagar estudios superiores a quienes no tengan recursos.

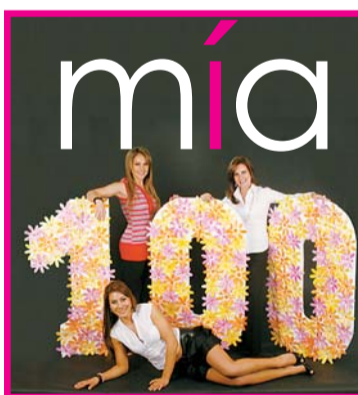

REVISTA

La revista femenina de La Razón está de fiesta. Hoy publica la edición 100, en la que se revelan los secretos de dos parejas de famosos.

Cuatro leyes facilitarán el acceso a los créditos

ECONOMÍA • A10 El Gobierno y las entidades financieras impulsan las normas que permitirán nuevas formas y garantías para conseguir dinero de los bancos para la producción.



SOCIEDAD • A16
Colonizadores e indígenas pelean por tierras

DESTROZOS EN SAN JULIÁN • La Policía evaluó la situación ayer. Hay 12 heridos (dos de gravedad), además de 22 detenidos.

SEGURIDAD • A20-21

Sánchez Berzaín dice que Evo comete los errores de Goni

Señala que en el gobierno del MNR se creyeron autosuficientes y que Morales está haciendo lo mismo.

CIUDADES • A22

No todos los ediles de El Alto aceptan renuncia colectiva

El Alcalde y el concejal Vásquez se oponen a dejar el cargo. Habría elecciones sólo si dimiten todos.

MARCAS • B4-5



Bolívar triunfa y se coloca en carrera

En **septiembre** sorteamos **6 televisores LCD Sony Bravia de 32 pulgadas**

y como todos los meses **1 terreno de 720mts² más \$us 1.000 en efectivo**

MULTI bisa Personal
Sin costo de mantenimiento.